

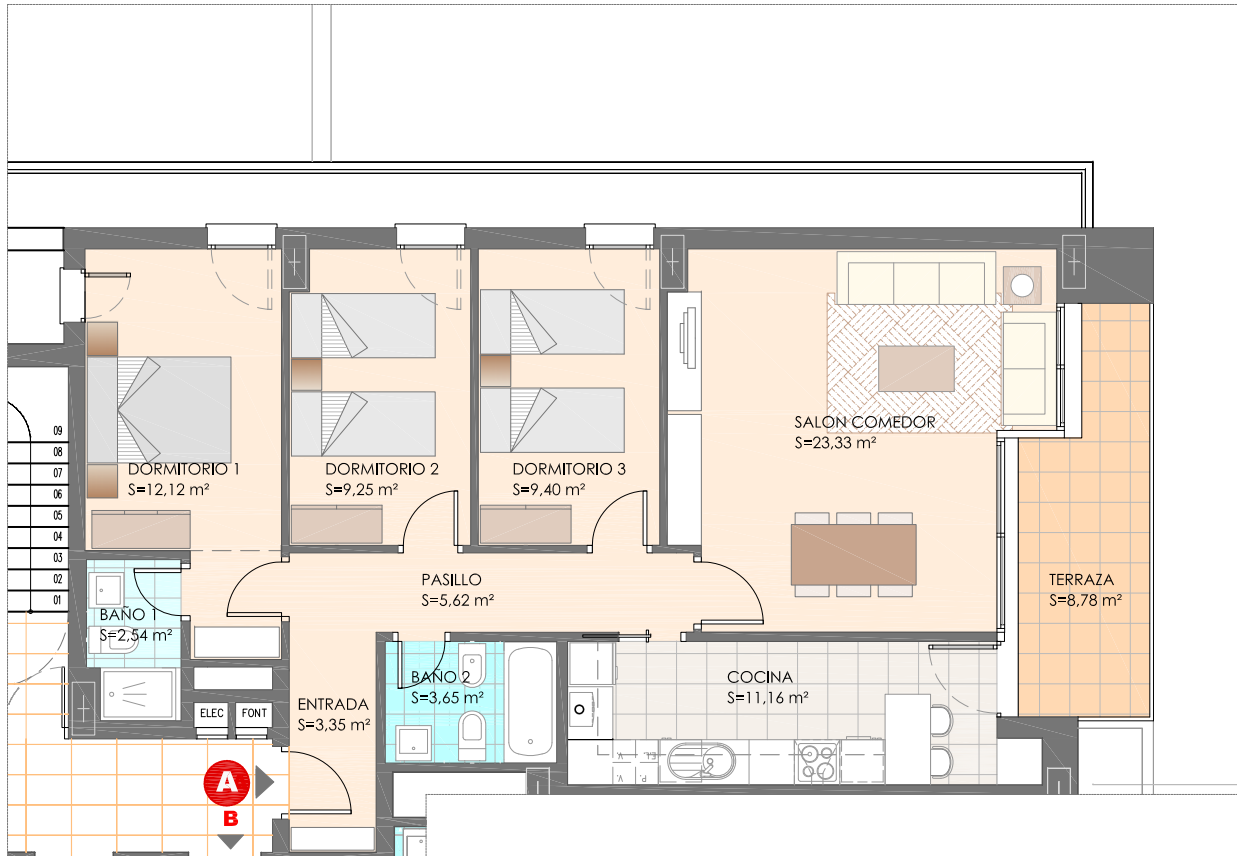

# Residencial "Gran Capitán"

26 viviendas. garaje y trasteros

Parcela 2.2. del P.P. N4. Granada. Calle Torres



## PLANTA SEGUNDA VIVIENDA A

**3** DORMITORIOS



SUPERFICIE UTIL	VIVIENDA	<b>80,42 M<sup>2</sup></b>
	TERRAZA/PATIO	<b>8,78 M<sup>2</sup></b>

SUPERFICIE CONSTRUIDA	<b>110,11 M<sup>2</sup></b>
-----------------------	-----------------------------

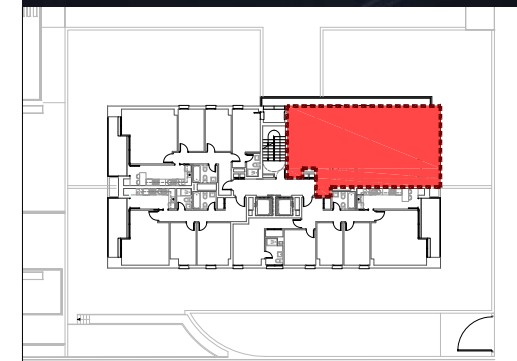

EL PRESENTE DOCUMENTO ES DE CARÁCTER INFORMATIVO Y PODRÁ EXPERIMENTAR VARIACIONES POR EXIGENCIAS TÉCNICAS DE PROYECTO. TODO EL MOBILIARIO, INCLUIDA LA COCINA, ES MERAMENTE DECORATIVO. LA SUPERFICIE ÚTIL DE LA VIVIENDA SERÁ SUSCEPTIBLE DE CAMBIO CUANDO SE DESARROLLE EL PROYECTO DEFINITIVO

