

Residencial "Gran Capitán"

26 viviendas. garaje y trasteros

Parcela 2.2. del P.P. N4. Granada. Calle Torres

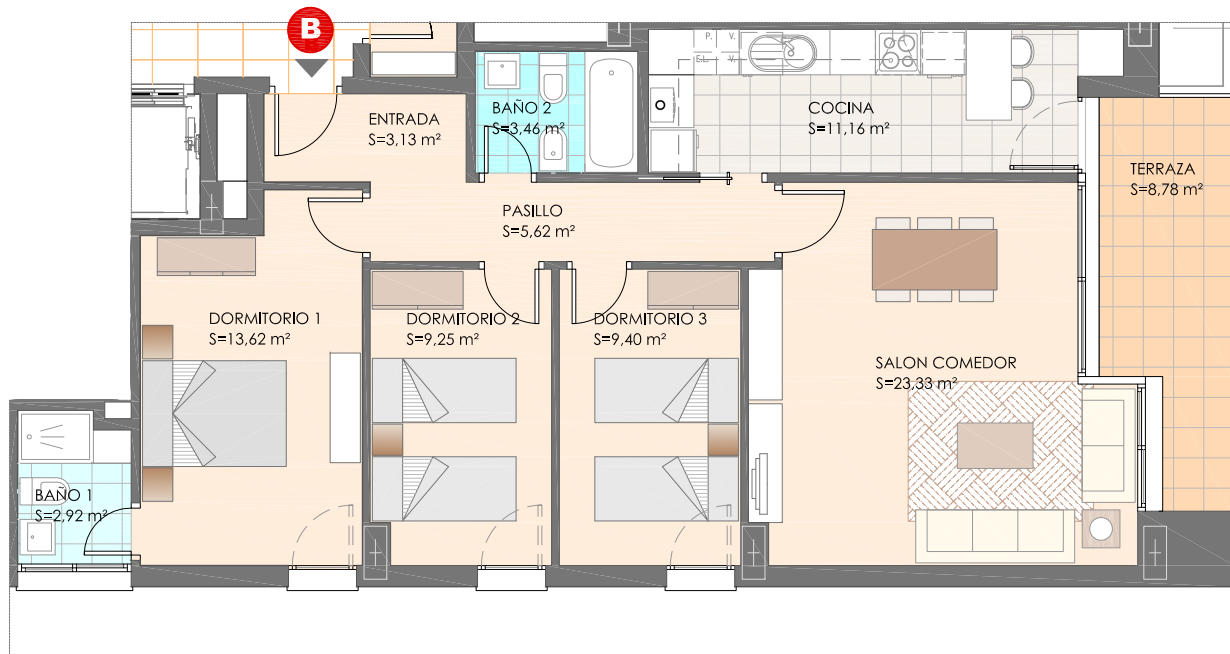

PLANTA TERCERA VIVIENDA B

3 DORMITORIOS



SUPERFICIE UTIL	VIVIENDA	81,89 M²
	TERRAZA/PATIO	8,78 M²

SUPERFICIE CONSTRUIDA	112,12 M²
-----------------------	-----------------------------

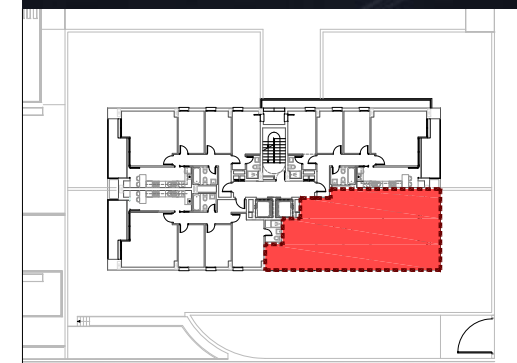

EL PRESENTE DOCUMENTO ES DE CARÁCTER INFORMATIVO Y PODRÁ EXPERIMENTAR VARIACIONES POR EXIGENCIAS TÉCNICAS DE PROYECTO. TODO EL MOBILIARIO, INCLUIDA LA COCINA, ES MERAMENTE DECORATIVO. LA SUPERFICIE ÚTIL DE LA VIVIENDA SERÁ SUSCEPTIBLE DE CAMBIO CUANDO SE DESARROLLE EL PROYECTO DEFINITIVO

Amelto
GESTIÓN Y PROMOCIÓN DE VIVIENDAS
www.ameltogestion.es

FERNANDO VALLEJO MONTES
ESTUDIO DE ARQUITECTURA

Calle Cerro de los Machos, nº 38, bajo B. 18008 Granada
Tfno: 958 133 731 e-mail: estudio@fernando-vallejo.com www.fernando-vallejo.com

ESCALA 1 : 100

