

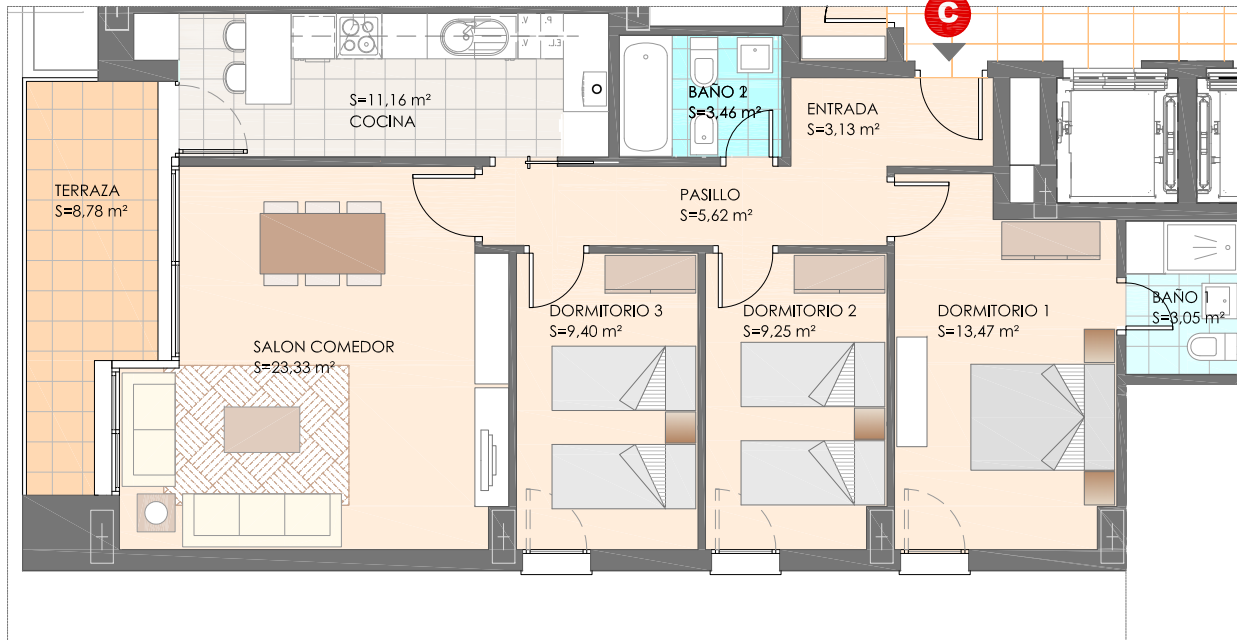

# Residencial "Gran Capitán"

26 viviendas. garaje y trasteros

Parcela 2.2. del P.P. N4. Granada. Calle Torres



## PLANTA TERCERA VIVIENDA C

**3** DORMITORIOS



SUPERFICIE UTIL	VIVIENDA	<b>78,41 M<sup>2</sup></b>
	TERRAZA/PATIO	<b>8,78 M<sup>2</sup></b>

SUPERFICIE CONSTRUIDA	<b>107,36 M<sup>2</sup></b>
-----------------------	-----------------------------

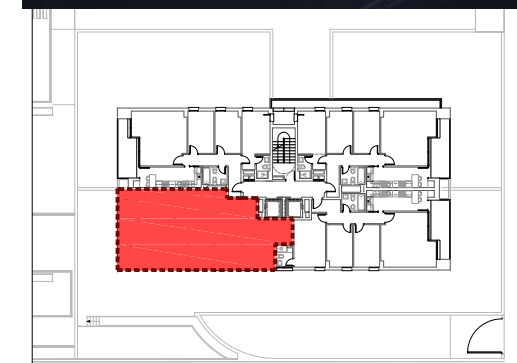

EL PRESENTE DOCUMENTO ES DE CARÁCTER INFORMATIVO Y PODRÁ EXPERIMENTAR VARIACIONES POR EXIGENCIAS TÉCNICAS DE PROYECTO. TODO EL MOBILIARIO, INCLUIDA LA COCINA, ES MERAMENTE DECORATIVO. LA SUPERFICIE ÚTIL DE LA VIVIENDA SERÁ SUSCEPTIBLE DE CAMBIO CUANDO SE DESARROLLE EL PROYECTO DEFINITIVO



FERNANDO VALLEJO MONTES  
ESTUDIO DE ARQUITECTURA

Calle Cerro de los Machos, nº 38, bajo B. 18008 Granada  
Tlfo: 958 133 731 e-mail: estudio@fernando-vallejo.com [www.fernando-vallejo.com](http://www.fernando-vallejo.com)

ESCALA 1 : 100

