

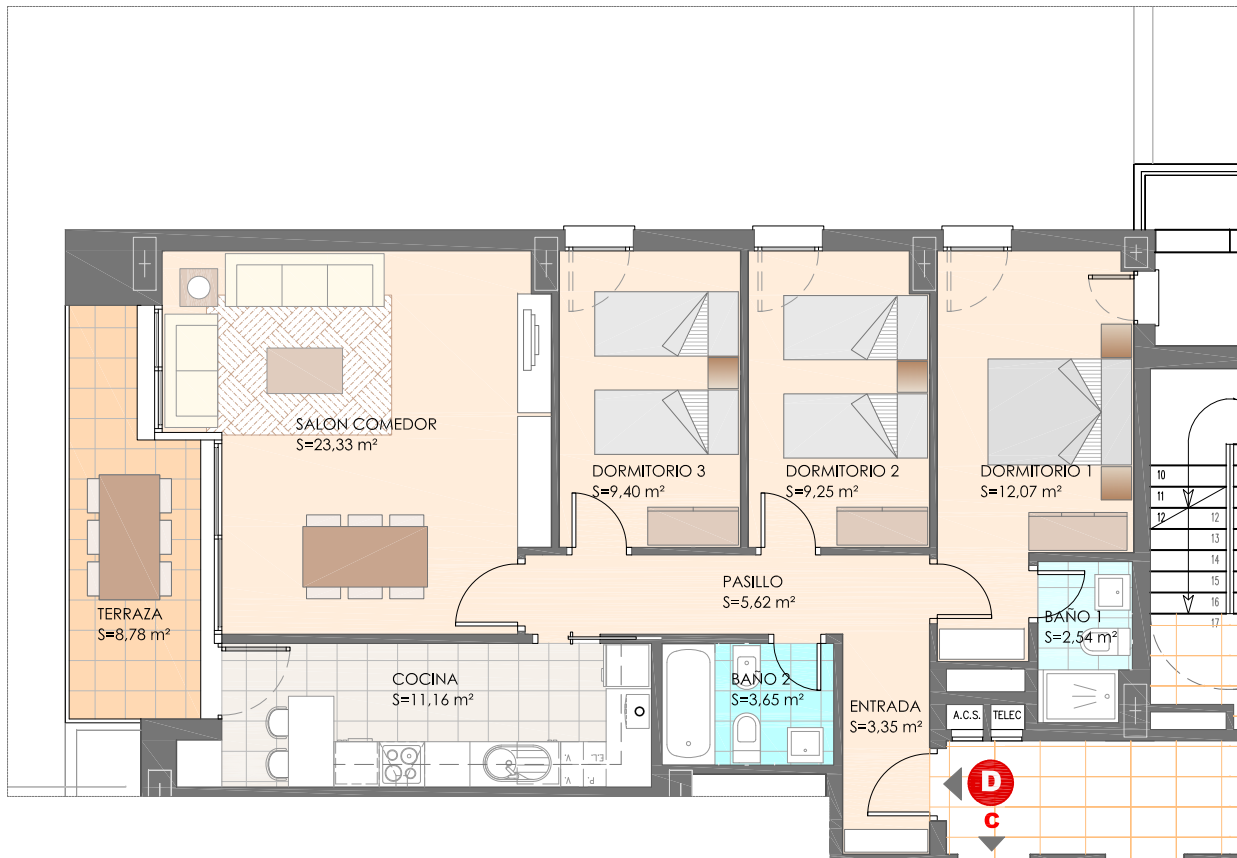

Residencial "Gran Capitán"

26 viviendas. garaje y trasteros

Parcela 2.2. del P.P. N4. Granada. Calle Torres



EL PRESENTE DOCUMENTO ES DE CARÁCTER INFORMATIVO Y PODRÁ EXPERIMENTAR VARIACIONES POR EXIGENCIAS TÉCNICAS DE PROYECTO. TODO EL MOBILIARIO, INCLUIDA LA COCINA, ES MERAMENTE DECORATIVO. LA SUPERFICIE ÚTIL DE LA VIVIENDA SERÁ SUSCEPTIBLE DE CAMBIO CUANDO SE DESARROLLE EL PROYECTO DEFINITIVO

PLANTA TERCERA VIVIENDA D

3 DORMITORIOS

| | | |
|-----------------|---------------|----------------------------|
| SUPERFICIE UTIL | VIVIENDA | 80,37 M² |
| | TERRAZA/PATIO | 8,78 M² |

| | |
|-----------------------|-----------------------------|
| SUPERFICIE CONSTRUIDA | 110,04 M² |
|-----------------------|-----------------------------|

