

# Residencial "Gran Capitán"

26 viviendas. garaje y trasteros

Parcela 2.2. del P.P. N4. Granada. Calle Torres

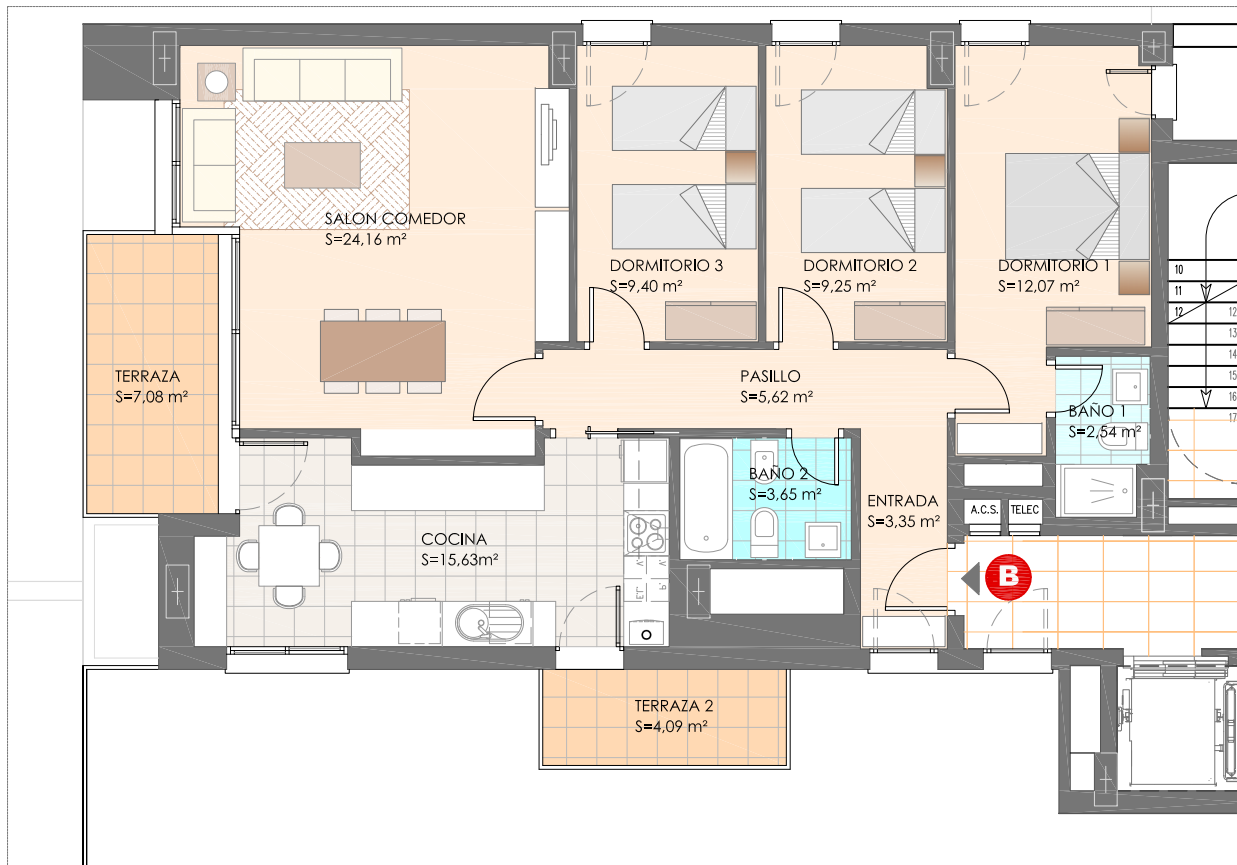

## PLANTA SEXTA VIVIENDA B

**3** DORMITORIOS

SUPERFICIE UTIL	VIVIENDA	<b>85,67 M<sup>2</sup></b>
	TERRAZA/ PATIO	<b>11,17 M<sup>2</sup></b>

SUPERFICIE CONSTRUIDA	<b>117,30 M<sup>2</sup></b>
-----------------------	-----------------------------

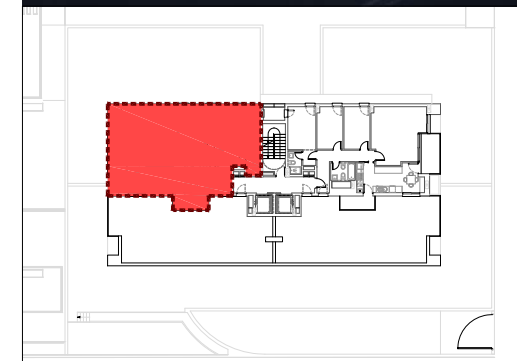

EL PRESENTE DOCUMENTO ES DE CARÁCTER INFORMATIVO Y PODRÁ EXPERIMENTAR VARIACIONES POR EXIGENCIAS TÉCNICAS DE PROYECTO. TODO EL MOBILIARIO, INCLUIDA LA COCINA, ES MERAMENTE DECORATIVO. LA SUPERFICIE ÚTIL DE LA VIVIENDA SERÁ SUSCEPTIBLE DE CAMBIO CUANDO SE DESARROLLE EL PROYECTO DEFINITIVO

**Amelto**   
 GESTIÓN Y PROMOCIÓN DE VIVIENDAS   
[www.ameltogestion.es](http://www.ameltogestion.es)

FERNANDO VALLEJO MONTES  
ESTUDIO DE ARQUITECTURA

Calle Cerro de los Machos, nº 38, bajo B. 18008 Granada  
 Tfno: 958 133 731 e-mail: estudio@fernando-vallejo.com [www.fernando-vallejo.com](http://www.fernando-vallejo.com)

ESCALA 1 : 100

